

# ITE/EEC 大會考報名系統

## 報名及繳費流程說明

製作單位：財團法人中華民國電腦技能基金會

日期：2021 年 01 月 15 日

文件版本 D20210115

## 內容

步驟一	閱讀並確認個資使用同意聲明	3
步驟二	於服務項目選擇「登記報名」	4
步驟三	報名流程說明	5
步驟四	填寫個人基本資料	6
步驟五	選擇測驗科目	8
步驟六	核對報名資料	9
步驟七	選擇繳費方式	10
	未能繳款的狀況有哪些?	21
	補充說明	23

步驟一

閱讀並確認個資使用同意聲明

※因庶務作業之必要使用個人資料，未獲本人同意時將中止後續報名流程。

The screenshot shows a web browser window displaying the 'ITE & EEC Group Registration System' interface. The page title is '財團法人中華民國電腦技能基金會個人資料維護及使用同意聲明'. The main content area contains the following text:

本人為報名參加財團法人中華民國電腦技能基金會（以下簡稱CSF）舉辦之檢定測驗，  
同意詳實填載個人資料，包括姓名、出生年月日、身分證字號、性別、電話、地址、e-mail、就讀學校等。

CSF基於考試庶務、統計分析、證書發放、客戶服務及傳遞技能檢定、教育訓練、資訊科技相關訊息之必要，  
就本人所提供之個人資料得為處理、利用及傳輸。未經本人同意，不得提供給CSF以外單位使用。

對於本人提供的個人資料，有權要求CSF配合更改、刪除、停止繼續使用等  
【上班時間向CSF承辦人員利用聯絡電話：02-25778806分機760或E-mail：[master@mail.csf.org.tw](mailto:master@mail.csf.org.tw)提出】。

但，因本人要求行使以上權利致影響本人參加檢測權益，本人同意自行負責。

At the bottom of the form, there is a checkbox labeled '本人已閱覽並同意上述內容' which is checked. To the right of the checkbox are two buttons: '同意' (Agree) and '離開' (Exit). A red arrow points to the '同意' button.

※報名截止日後不得登記報名

※部分活動可能設有報名人數限制，相關資訊請依各校公佈辦法。

ITE & EEC  
Group Registration System  
電腦技能基金會 ITE與EEC 團體報名系統 基金會自辦研習：報名流程說明範例

選擇服務項目

※登記報名※  
報名截止日期：2015/10/06

※報名記錄/補印繳費單※

■ 說明事項

- 初次或再次報名，請點選「登記報名」進入報名流程。
- 查詢報名記錄及補印繳費單，請點選「報名記錄/補印繳費單」進入查詢畫面。
- 若報名資料或科目有誤，請重新報名!

登出 | 客服信箱 | CSF主網 | ITE資訊專業人員鑑定 | ITE個人線上報名網 | TQC考生服務網 | TQC+考生服務網 | TQC師友網 | 資訊月競賽  
建議使用 Internet Explorer 8.0 以上瀏覽器 以達到最佳瀏覽效果 2011(©)財團法人中華民國電腦技能基金會



電腦技能基金會 ITE與EEC 團體報名系統 基金會自辦研習：報名流程說明範例

報名流程說明



STEP 1

輸入身分證統一編號  
中英文姓名  
聯絡電話  
通訊地址  
電子信箱...  
等基本資料

STEP 2

在科目列表中選取  
欲報名的考科

STEP 3

確認基本資料以及  
報考科目正確無誤

STEP 4

選擇繳費方式  
列印報名繳費單  
完成報名

■ 注意事項

- 報名繳費單為實體列印，請確認印表機可正常列印，紙張格式為A4，並使用黑白列印。
- 請於繳費期間內完成繳費，未完成繳費手續將視同報名無效。
- 請「完整繳交」報名費用，未完整繳交將視同報名無效。
- 繳費完成後，請妥善保管繳費單收據。「ATM繳費」者請同時保留ATM交易明細表；「ibon繳費」者請同時保留ibon收據及手續費發票。
- 本會提供身障人士(僅採認身心障礙手冊)享有免費報考服務。(僅ITE與EEC相關認證)
- 若報名資料或科目有誤，請重新報名!
- 應考人於報名繳費時，請再次上網確認考試相關科目及級別，繳費完成後恕不受理考試項目、級別、地點、延期及退費申請等相關異動。
- 繳費完成後，本會將進行資料建檔、試場及監考人員、安排試題製作等相關考務作業，故不接受延期及退費申請，但若因本身之傷殘、自身及一等親以內之婚喪、或天災不可抗拒之因素，造成無法於報名日期應考時，得依相關憑證辦理延期手續(但以一次為限)。

<< 選擇服務項目

開始報名 >>



登出 | 客服信箱 | CSF主網 | ITE資訊專業人員鑑定 | ITE個人線上報名網 | TQC考生服務網 | TQC+考生服務網 | TQC師友網 | 資訊月競賽  
建議使用 Internet Explorer 8.0 以上瀏覽器 以達到最佳瀏覽效果 2011(©)財團法人中華民國電腦技能基金會

## 步驟四

## 填寫個人基本資料

- 初次報名：初次報名需完整填寫資料

ITE & EEC Group Registration System  
電腦技能基金會 ITE與EEC 團體報名系統 基金會自辦研習：報名流程說明範例

### 填寫基本資料

本國籍  外國籍

身分證統一編號   
(本國籍請填寫身分證統一編號/外國籍請填寫外國統一編號或護照號碼)

中文姓名

英文姓名   
(範例 中文請直拼)

報名考場  基金會自辦

科系   請點選此

班級   請點選此

通訊地址  郵遞區號

聯絡電話  (範例 02-2511-XXXX)

電子信箱

其他  加入電

**初次報名**  
填寫註冊資料

**再次報名**  
沿用註冊資料(可修改)

**請填寫以下資料確認身分:**

身分證統一編號

出生日期(範例:19950831)

注意事項

- 為必填資料，請妥善填寫基本資料，以維護個人權益。
- 本會提供身障人士(僅採認身心障礙手冊)享有免費報考服務。(僅ITE與EEC相關認證)
- 身障人士(僅採認身心障礙手冊)請在「身障人士」欄位選擇「是」。

下一步>>

- 再次報名：曾經使用系統進行報名(限同一考場)時可沿用既有資料

ITE & EEC Group Registration System  
電腦技能基金會 ITE與EEC 團體報名系統 基金會自辦研習：報名流程說明範例

### 填寫基本資料

本國籍  外國籍

身分證統一編號   
(本國籍請填寫身分證統一編號/外國籍請填寫外國統一編號或護照號碼)

中文姓名

英文姓名   
(範例 中文請直拼)

報名考場  基金會自辦

科系   請點選此

班級   請點選此

通訊地址  郵遞區號

聯絡電話  (範例 02-2511-XXXX)

電子信箱

其他  加入電

**初次報名**  
填寫註冊資料

**再次報名**  
沿用註冊資料(可修改)

**請填寫以下資料確認身分:**

身分證統一編號  E100000001

出生日期(範例:19950831)  19960524

注意事項

- 為必填資料，請妥善填寫基本資料，以維護個人權益。
- 本會提供身障人士(僅採認身心障礙手冊)享有免費報考服務。(僅ITE與EEC相關認證)
- 身障人士(僅採認身心障礙手冊)請在「身障人士」欄位選擇「是」。

下一步>>

※請妥善填寫基本資料以維護個人權益

※身障人士報名ITE EEC認證測驗享有免費報考服務，惟需提供身心障礙手冊正反面影本以茲核對後取得免費報考資格。

## ITE & EEC Group Registration System

電腦技能基金會 ITE與EEC 團體報名系統 基金會自辦研習：報名流程說明範例

### 填寫基本資料

身分證統一編號 *	<input checked="" type="radio"/> 本國籍 <input type="radio"/> 外國籍	<input type="text" value="E10000001"/>	
	<small>(本國籍請填寫身分證統一編號 / 外國籍請填寫外僑統一證號或護照號碼)</small>		
中文姓名 *	<input type="text" value="陳曉玲"/>	性別 *	<input type="radio"/> 男 <input checked="" type="radio"/> 女
英文姓名	<input type="text" value="CHEN,SIAO-LING"/>	出生日期 *	1996 年 5 月 24 日
	<small>(範例 中文:陳曉玲 英文:CHEN,SIAO-LING) 請查詢拼音或是填寫您護照上的英文姓名。</small>	常用輸入法 *	請選擇 <input type="text" value="未填"/>
報名考場 *	<input type="text" value="基金會自辦研習"/>	學號 *	<input type="text" value="E11050001"/>
科系	<input type="text" value="資訊管理系"/>		
班級 *	<input type="text" value="資管三班"/>		
通訊地址 *	郵遞區號 <input type="text" value="105"/> 地址 <input type="text" value="台北市"/> <input type="text" value="松山區"/> <input type="text" value="八德路三段二號六樓"/>		
聯絡電話 *	<input type="text" value="02-25778806"/>	行動電話	<input type="text" value="0912456456"/>
	<small>(範例 02-2577XXXX)</small>		<small>(範例 09XX123456)</small>
電子信箱 *	<input type="text" value="csf_exam@gmail.com"/>	身障人士 *	<input checked="" type="radio"/> 否 <input type="radio"/> 是
其他	<input type="checkbox"/> 加入電腦技能基金會企業人才庫以提供企業求才查詢		

**■ 注意事項**

- \*為必填資料，請妥善填寫基本資料，以維護個人權益。
- 本會提供身障人士(僅採認身心障礙手冊)享有免費報考服務。(僅ITE與EEC相關認證)
- 身障人士(僅採認身心障礙手冊)請在「身障人士」欄位選擇「是」。

下一步 >>

## 步驟五

## 選擇測驗科目

- 一般方案報名：科目為一般價，請依據系統實際情況選擇考科



電腦技能基金會 ITE與EEC 團體報名系統 ITE北區(台北)大會考：1100320\_第一季大會考(社會人士)

### 選擇測驗科目

一般方案

測驗日期：2021/03/20  
報名科數限制：最多3科 / 已報名0科

報名	認證	類別	科目	測驗時間	報名費用	備註
<input type="checkbox"/>	ITE	數位內容類	數位內容遊戲概論(IGA)	90分鐘	800	
<input type="checkbox"/>	ITE	數位內容類	遊戲企劃(IGB)	90分鐘	1,600	
<input type="checkbox"/>	ITE	數位內容類	遊戲美術(IGC)	90分鐘	1,600	
<input type="checkbox"/>	ITE	嵌入式系統類	嵌入式系統技術(IEA)	90分鐘	1,600	
<input type="checkbox"/>	ITE	嵌入式系統類	嵌入式系統的開發平台與工具-Embedded Linux(IEX)	90分鐘	1,600	
<input type="checkbox"/>	ITE	資訊管理應用類	資訊管理概論(IMX)	90分鐘	1,600	
<input type="checkbox"/>	ITE	資訊管理應用類	資訊科技概論(IMY)	90分鐘	1,600	
<input type="checkbox"/>	ITE	網路通訊類	網際網路服務與安全(INK)	90分鐘	1,600	
<input type="checkbox"/>	ITE	網路通訊類	網路規劃設計與管理(INP)	90分鐘	1,600	
<input type="checkbox"/>	ITE	網路通訊類	通訊網路概論(INQ)	90分鐘	1,600	
<input type="checkbox"/>	ITE	開放式系統類	Linux基礎運作(LA)	90分鐘	800	
<input type="checkbox"/>	ITE	開放式系統類	Linux進階系統管理(LB)	90分鐘	1,600	
<input type="checkbox"/>	ITE	開放式系統類	Linux開放網路應用服務整合(ILC)	90分鐘	1,600	
<input type="checkbox"/>	ITE	開放式系統類	Linux基礎攻防管理(ILD)	90分鐘	1,600	
<input type="checkbox"/>	EEC	企業電子化助理規劃師	電子商務及企業電子化概論(EBC)	60分鐘	1,200	
<input type="checkbox"/>	EEC	產業趨勢系列	巨量資料處理與分析(DPA)	90分鐘	2,000	
<input type="checkbox"/>	EEC	產業趨勢系列	社群行銷(SMP)	90分鐘	2,000	
<input type="checkbox"/>	EEC	產業趨勢系列	資安實務與操作(SPT)	90分鐘	2,000	
<input type="checkbox"/>	EEC	跨境電商	跨境電商實務操作(Alibaba)(CBA)	90分鐘	2,000	
<input type="checkbox"/>	EEC	企業電子化軟體系列	CRM軟體應用(鼎新)(ACR)	90分鐘	2,000	
<input type="checkbox"/>	EEC	企業電子化軟體系列	ERP軟體應用-配銷模組(鼎新)(EAD)	90分鐘	2,000	
<input type="checkbox"/>	EEC	企業電子化軟體系列	ERP軟體應用-財務模組(鼎新)(EAF)	90分鐘	2,000	
<input type="checkbox"/>	EEC	企業電子化軟體系列	ERP軟體應用-生管模組(鼎新)(EAT)	90分鐘	2,000	
<input type="checkbox"/>	EEC	企業電子化軟體系列	ERP軟體顧問-配銷模組(鼎新)(ECD)	90分鐘	5,000	
<input type="checkbox"/>	EEC	企業電子化軟體系列	ERP軟體顧問-財務模組(鼎新)(ECF)	90分鐘	5,000	
<input type="checkbox"/>	EEC	企業電子化軟體系列	ERP軟體顧問-生管模組(鼎新)(ECT)	90分鐘	5,000	



## 步驟六

## 核對報名資料

※務必確認個人基本資料及報名科目是否正確以維護個人權益；資料有誤時請點按「重新報名」回到個人基本資料填寫步驟

### ITE & EEC Group Registration System

電腦技能基金會 ITE與EEC 團體報名系統 基金會自辦研習：報名流程說明範例

#### 核對報名資料

**基本資料**

身分證統一編號	E100000001	國籍	Taiwan(台灣)
中文姓名	陳曉玲	性別	女
英文姓名	CHEN, SIAO-LING	出生日期	1996/05/24
報名考場	基金會自辦研習	常用輸入法	新注音
科系	資訊管理系	學號	E11050001
班級	資管三班		
通訊地址	105台北市松山區八德路三段二號六樓		
聯絡電話	02-25778806	行動電話	0912456456
電子信箱	csf_exam@gmail.com	身障人士	否
其他	同意加入電腦技能基金會企業人才庫		

**報考科目**

團體計畫:	報名流程說明範例		
測驗日期:	2015/11/05		
報名方案	報考科目	測驗時間	報名費用
一般方案	數位內容遊戲概論(IGA)	90分鐘	■
一般方案	巨量資料處理與分析(DPA)	90分鐘	■
		合計	■

<< 重新報名

下一步 >>

TWCA 密保 | 密保信箱 | CSF主網 | ITE資訊專業人員鑑定 | ITE個人線上報名網 | TQC考生服務網 | TQC+考生服務網 | TQC師友網 | 資訊月競賽

建議使用 Internet Explorer 8.0 以上瀏覽器 以達到最佳瀏覽效果 2011(©)財團法人中華民國電腦技能基金會

回到個人基本資料  
填寫步驟



繳費方式包含 ATM 繳費、ibon 繳費

**請依報名活動辦法公告之說明進行繳款!**

- **ATM 繳費：**於繳費截止日前依繳費單上的應繳交費用(合計費用)及繳款專用帳號(乙組共十六碼限本次使用)以下列方式繳費：
    - **持各金融機構之金融卡至各金融機構 ATM 自動櫃員機繳費**(為配合銀行系統維運時間，於凌晨 0 點至凌晨 0 點 30 分切勿進行任何繳款動作)。依自動櫃員機所屬金融機構其繳款方式如下：
      - ◆ 第一銀行 ATM 自動櫃員機：請以「繳費用」方式繳款。
      - ◆ 其他金融機構 ATM 自動櫃員機：請以「跨行轉帳」方式繳款。
- ※手續費依各行收取
- ※繳費後請務必保留「交易明細表」，以作為交易確認之判明依據。
- **至第一銀行各分行臨櫃繳款**，公司抬頭為「財團法人中華民國電腦技能基金會」，分行為「八德分行」。

--選擇 ATM 繳費--

ITE & EEC Group Registration System  
電腦技能基金會 ITE與EEC 團體報名系統 基金會自辦研習：報名流程說明範例

**列印繳費單/繳交費用**

繳費方式

ATM繳費：請列印繳費單並依繳費單上的繳款帳號，於2015/10/13日前，至ATM自動櫃員機(或第一銀行臨櫃)繳費(手續費依各行收取)

ibon繳費：請列印繳費單並依繳費單上的ibon繳款代碼，於2015/10/13日前，至全國7-11門市使用ibon機台繳費(手續費自付)

【公告】

1.請於繳費截止日前自行至ATM或iBon繳費，逾期無法補繳且不接受現場繳費。2.如要申請退費，請於考前兩週將退費申請表及匯款委託同意書郵寄至基金會(以郵戳日期為憑)。

下一步>>

寄出 | 客服信箱 | CSF主網 | ITE資訊專業人員鑑定 | ITE個人線上報名網 | TQC考生服務網 | TQC+考生服務網 | TQC師友網 | 資訊月誌等  
建議使用 Internet Explorer 8.0 以上瀏覽器 以達到最佳瀏覽效果 2011©財團法人中華民國電腦技能基金會



※ATM 繳款專用帳號範例

繳費單號： AB10506200002  
團報序號： GA10505000005

財團法人中華民國電腦技能基金會  
校園團體報名繳費單

報名日期： 2016/06/02  
繳費期限： 2016/06/07

應考人基本資料			
姓名：	陳曉玲(CHEN, SIAO-LING)	身分證統一編號：	E100000001
報名考場：	基金會自辦研習	學號：	E11050001
科系班級：	資訊管理系資管三班		
報名資料			
團報計畫：	報名流程說明範例		
測驗日期：	2016/06/30		
-報名方案-	-報考科目-	-測驗時間-	-報名費用-
一般方案	數位內容遊戲概論(IGA)	90分鐘	■
一般方案	巨量資料處理與分析(DPA)	90分鐘	■
			合計 ■
【ATM繳費】第一銀行(007) 繳款帳號:1098661606020010		收費日期	經辦人簽章

考  
生  
存  
根  
聯

◎ATM繳費之手續費由各銀行依規定收取；繳款帳號限本次報名使用！請於繳費後留存交易明細表。

◎若個人基本資料或報考科目有誤，請勿繳費並請重新報名！

◎扣框內由考場承辦人填寫。

※報名流程說明範例

※第一銀行臨櫃繳款專用憑條

第一商業銀行 專用存款憑條							年 月 日	交易代號：193(現金)・195(轉帳)				
種務別	交易序號	交易代號	帳 號	戶 名	合 計 金 額	備 註						
請填寫期貨識別戶號、信用卡號或存戶編號							<input type="checkbox"/> 期貨保證金 <input type="checkbox"/> 信用卡 <input type="checkbox"/> 代收款項 (對方科目：)					
戶名	存入金額			億	仟	佰	拾	萬	仟	佰	拾	元
初覆碼 (大寫)	億			仟	佰	拾	萬	仟	佰	拾	元整	主管
存款人：	收入明細			現 金		附單據： 件 傳票號碼：						
地址：				本 單 位								
電話：				聯 行								
				合 計								

99032A (2-1) (20.9x10.2cm) 2013.10. 20,000字(2x50) ©粗線票內各項請顧客自行填寫；交換票據請與現金及本單位票據分發填寫 第一聯：代收行傳票

- **ibon 繳費：**於繳費截止日前持繳費單至全國任一 7-11 門市使用 ibon 機台，依繳費單上提供之 **ibon 繳款代碼、驗證碼及身分證統一編號**查詢並列印繳費條碼單後至櫃檯完成繳費。  
※手續費自付  
※繳費後請務必保留「繳費收據」及「手續費發票」，以作為交易確認之判明依據。

[\(繳款流程說明請按此\)](#)

--選擇 ibon 繳費--

ITE & EEC  
Group Registration System  
電腦技能基金會 ITE與EEC 團體報名系統 基金會自辦研習：報名流程說明範例

**列印繳費單/繳交費用**

**繳費方式**

ATM繳費：請列印繳費單並依繳費單上的繳款帳號，於2015/10/13日前，至ATM自動櫃員機(或第一銀行臨櫃)繳費(手續費依各行收取)

ibon繳費：請列印繳費單並依繳費單上的ibon繳款代碼，於2015/10/13日前，至全國7-11門市使用ibon機台繳費(手續費自付)

**【公告】**

1.請於繳費截止日前自行至ATM或iBon繳費，逾期無法補繳且不接受現場繳費。2.如要申請退費，請於考前兩週將退費申請表及匯款委託同意書郵寄至基金會(以郵戳日期為憑)。

下一步 >>

Secured By TWCA  
登入 | 客服信箱 | CSF主網 | ITE資訊專業人員鑑定 | ITE個人線上報名網 | TQC考生服務網 | TQC+考生服務網 | TQC師友網 | 資訊月競賽  
建議使用 Internet Explorer 8.0 以上瀏覽器 以達到最佳瀏覽效果 2011(©)財團法人中華民國電腦技能基金會

※ibon 繳款專用帳號範例

繳費單號： AB10506200003

財團法人中華民國電腦技能基金會  
校園團體報名繳費單

報名日期： 2016/06/02

團報序號： GA10505000005

繳費期限： 2016/06/07

應考人基本資料			
姓名：	陳曉玲(CHEN, SIAO-LING)	身分證統一編號：	E100000001
報名考場：	基金會自辦研習	學號：	E11050001
科系班級：	資訊管理系資管三班		
報名資料			
團報計畫：	報名流程說明範例		
測驗日期：	2016/06/30		
-報名方案-	-報考科目-	-測驗時間-	-報名費用-
一般方案	數位內容遊戲概論(IGA)	90分鐘	██████
一般方案	巨量資料處理與分析(DPA)	90分鐘	██████
			考 生 存 根 聯
			合 計 ██████
【ibon繳費】代碼:KLY 驗證碼:B116060200001		收費日期	經辦人簽章

◎ibon繳費步驟:至7-11門市 ibon機台 > 首頁 > 點選「代碼輸入」> 輸入代碼 > 輸入驗證碼 > 輸入身分證號 >

確認資料 > 列印繳費單至櫃台繳費(手續費自付) > 收據及手續費發票留存

◎若個人基本資料或報考科目有誤，請勿繳費並請重新報名！◎粗框內由考場承辦人填寫。

※報名流程說明範例

## ibon 繳款流程說明

步驟一：至全國任一家 7-11 ibon 機台查詢報名資料並列印 ibon 繳費單

1.於 ibon 首頁點按「代碼輸入」進入繳款流程

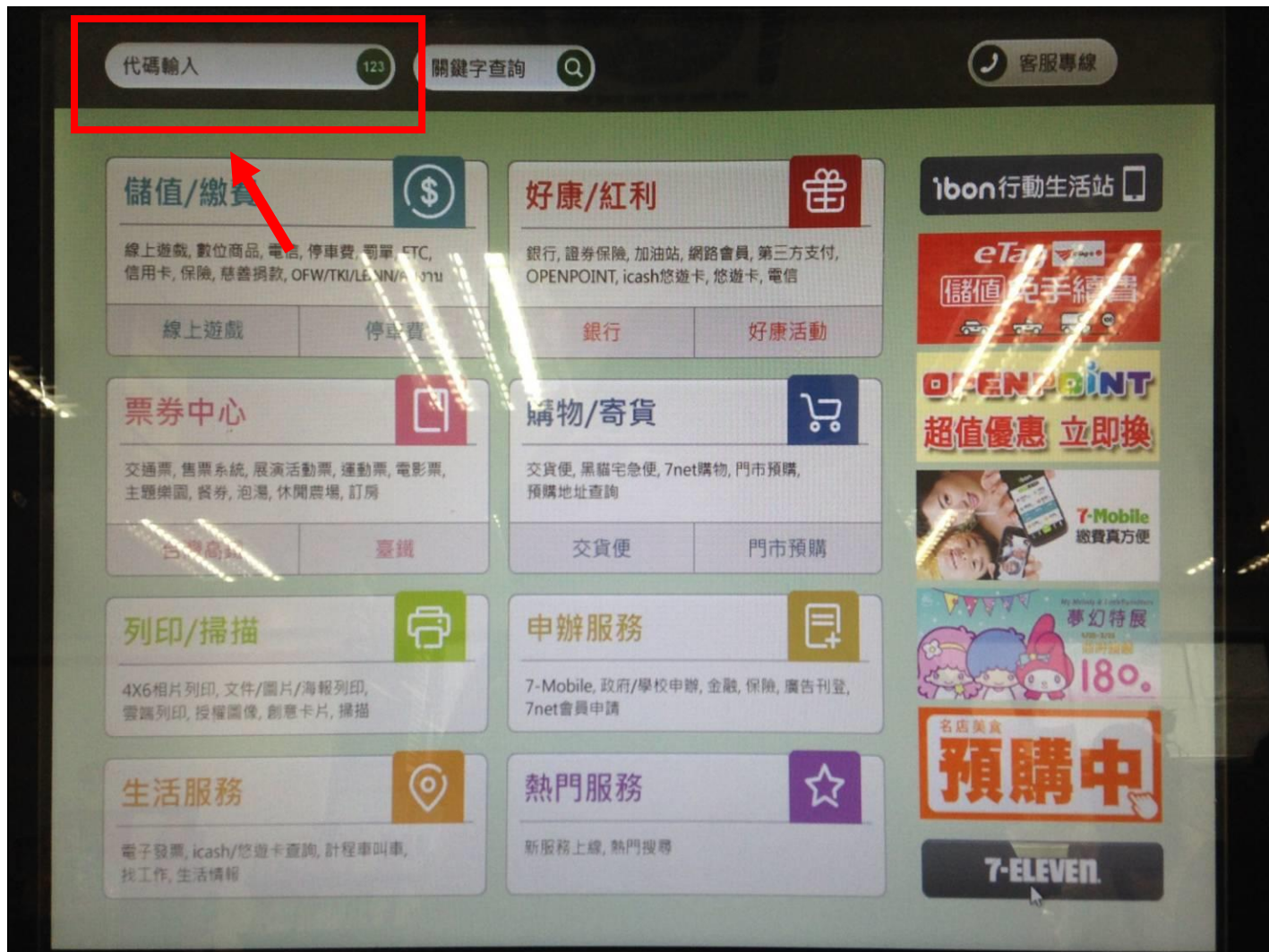

2.填寫代碼(共 3 碼)

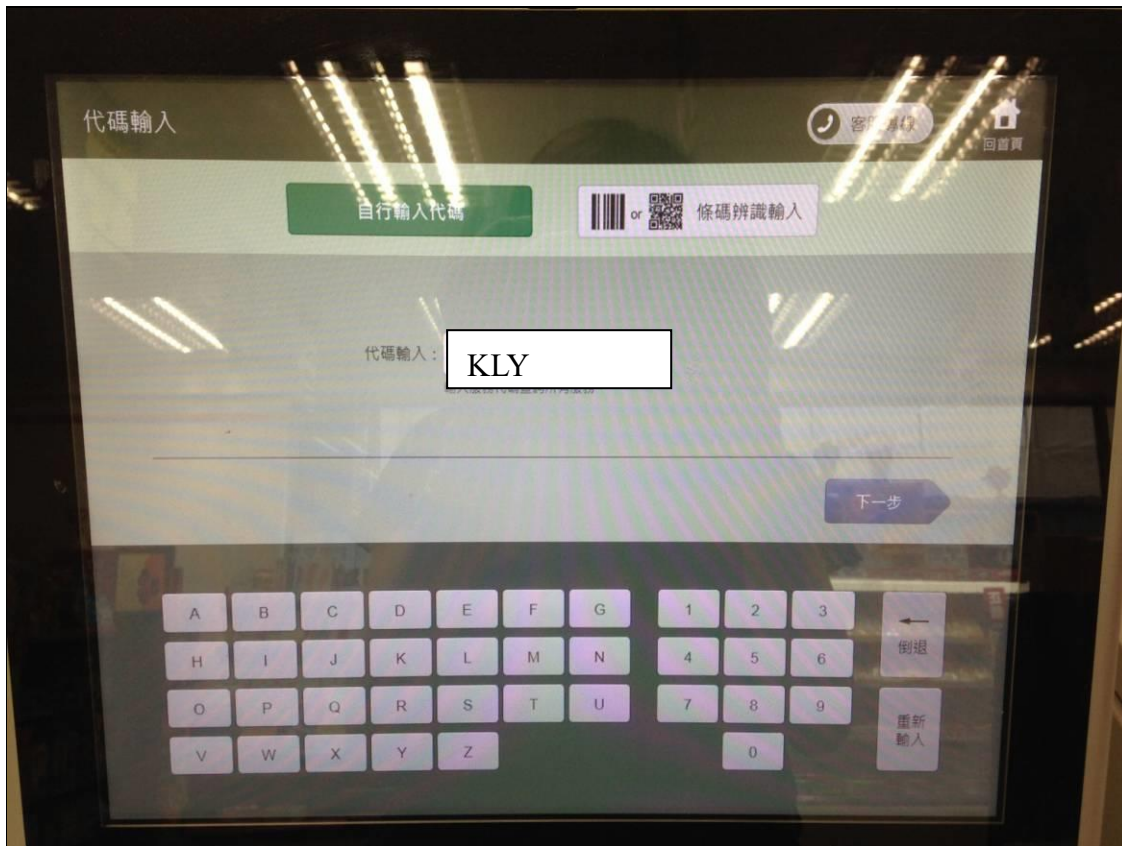

3.填入驗證碼(共 13 碼)

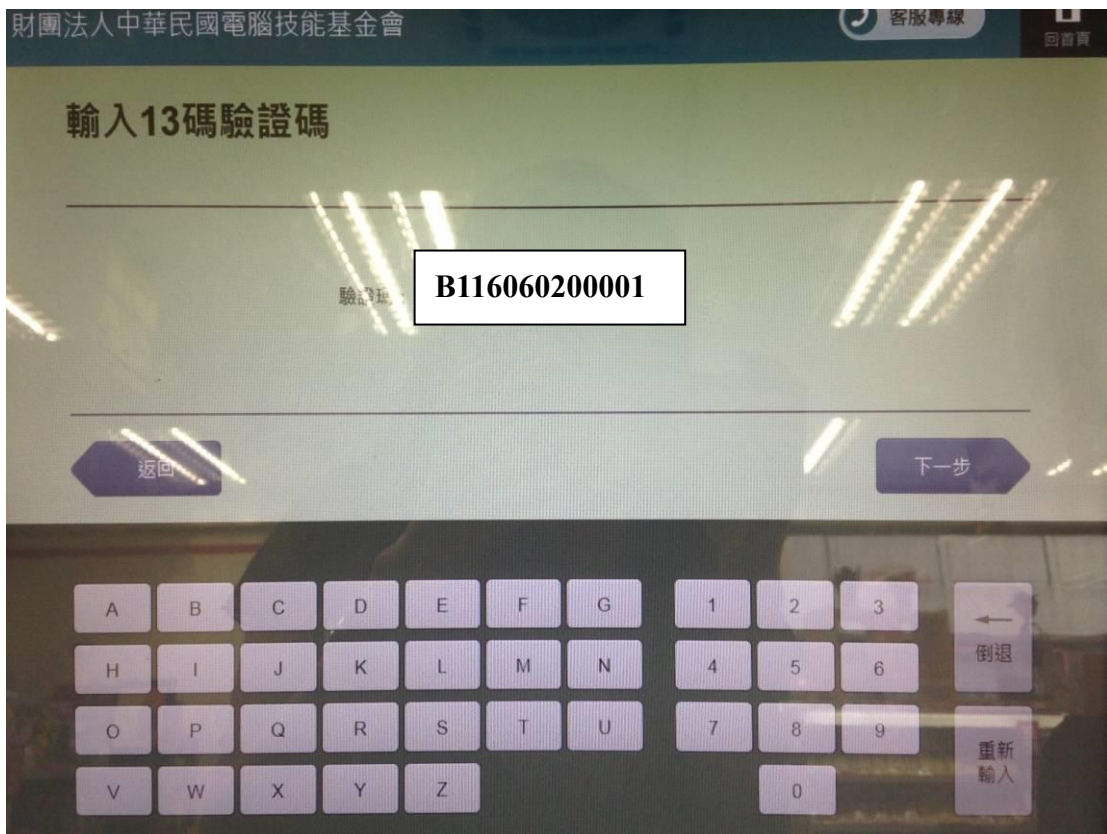



#### 4.輸入身分證統一編號

財團法人中華民國電腦技能基金會

客服專線 回首頁

### 輸入身分證統一編號

身分證統一編號：

返回 下一步

A	B	C	D	E	F	G	1	2	3	←
H	I	J	K	L	M	N	4	5	6	倒退
O	P	Q	R	S	T	U	7	8	9	重新輸入
V	W	X	Y	Z			0			

※依「校園團體報名繳費單」上「身分證統一編號」填入

## 5. 選取並確認繳費項目

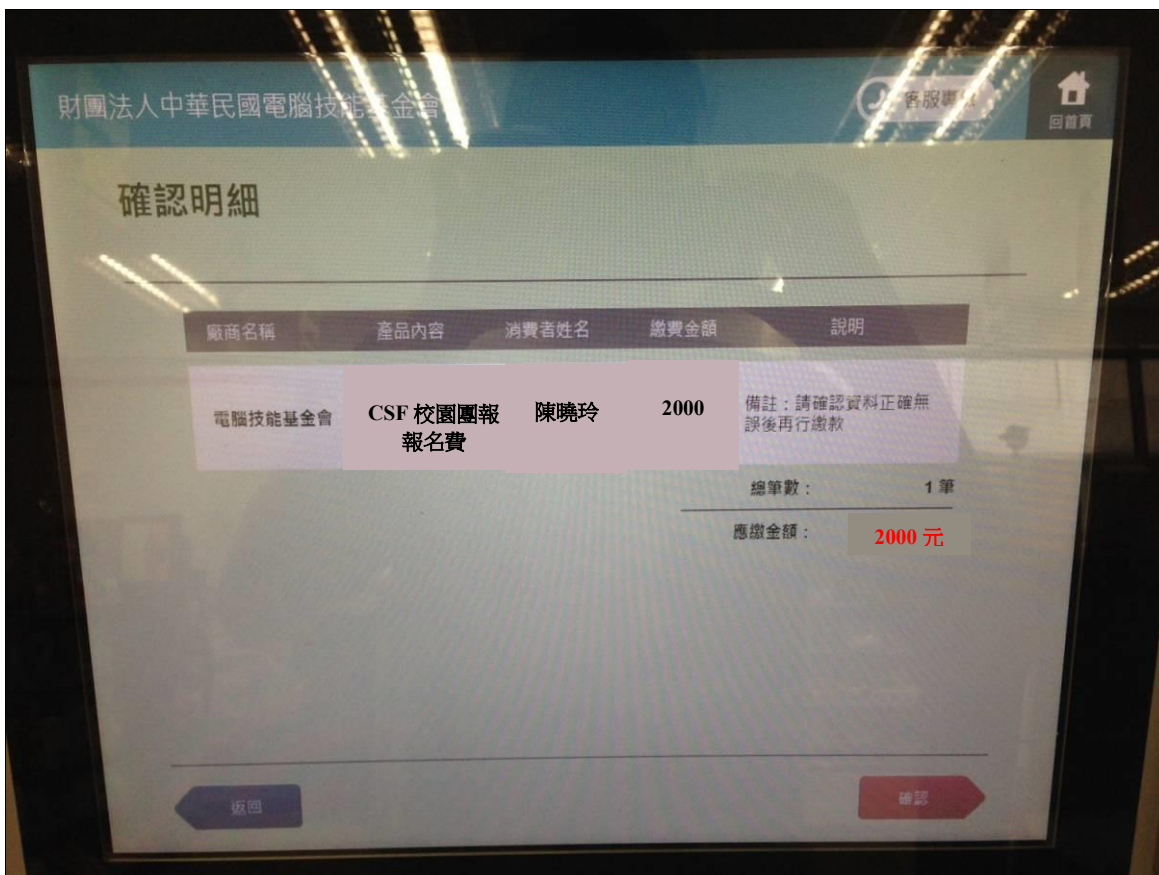
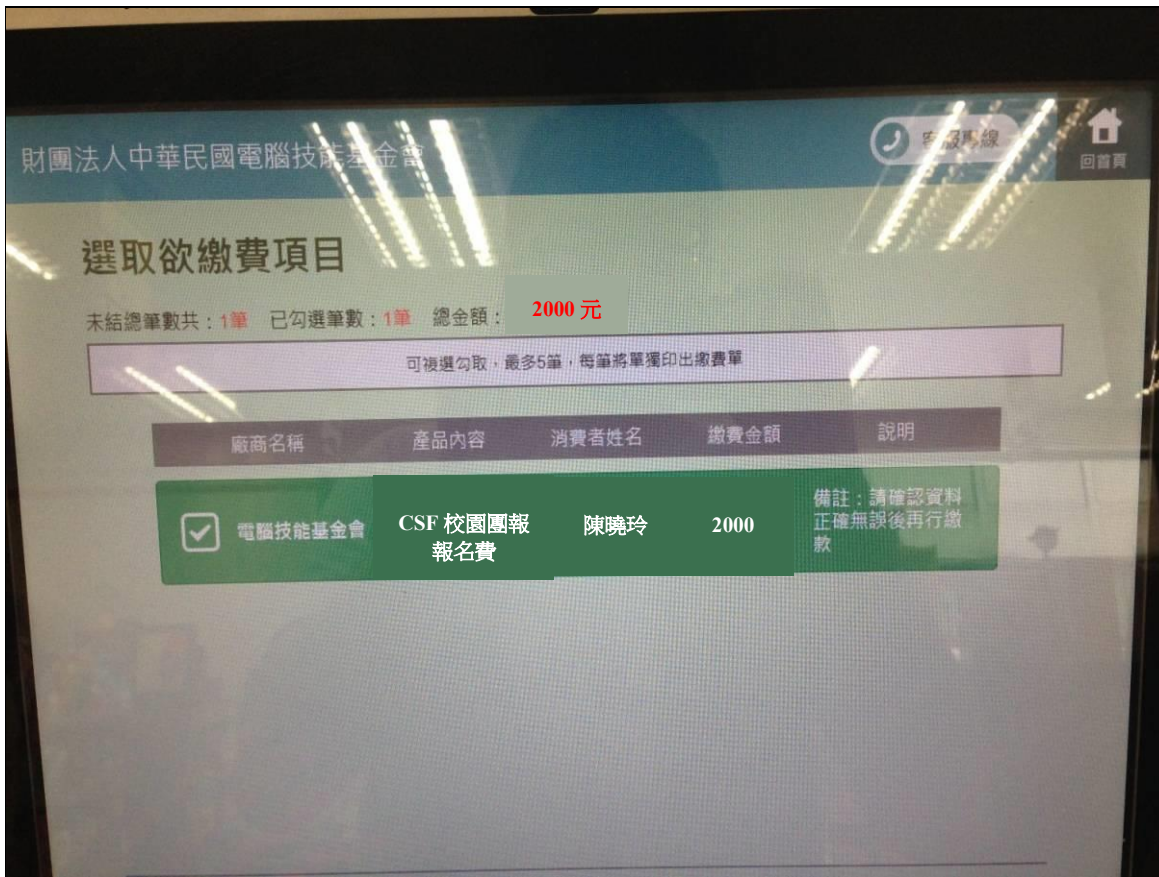

## 6. 列印繳費單

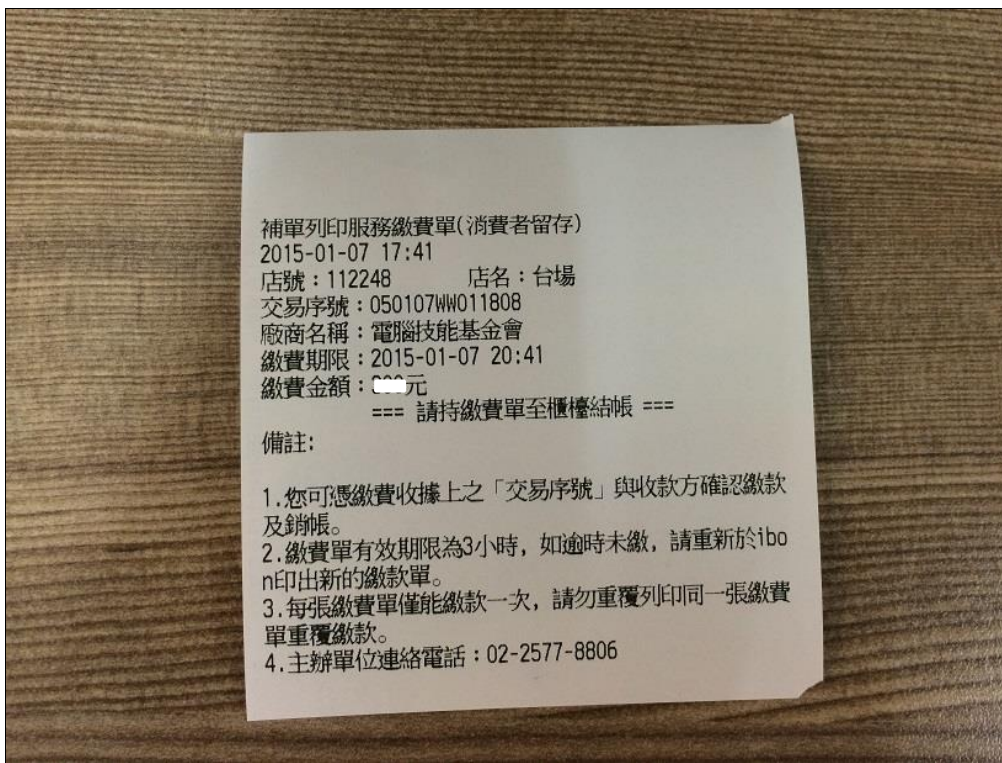

## 步驟二：櫃台繳費

### 1. 持 ibon 繳費單至櫃台繳費



※ ibon 代收繳款需另付手續費，費用依照統一超商標準收取，不包含於報名費中。

### 2. 保留收據及手續費發票

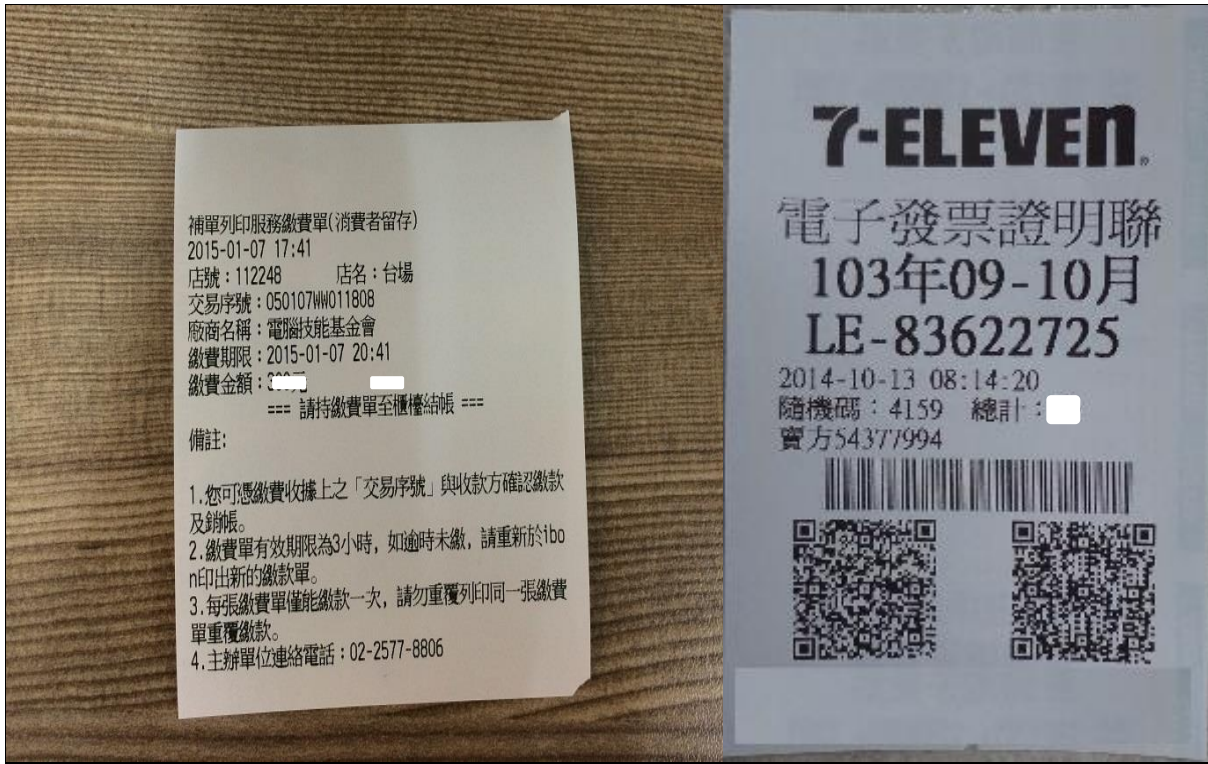

## 未能繳款的狀況有哪些?

資料輸入錯誤

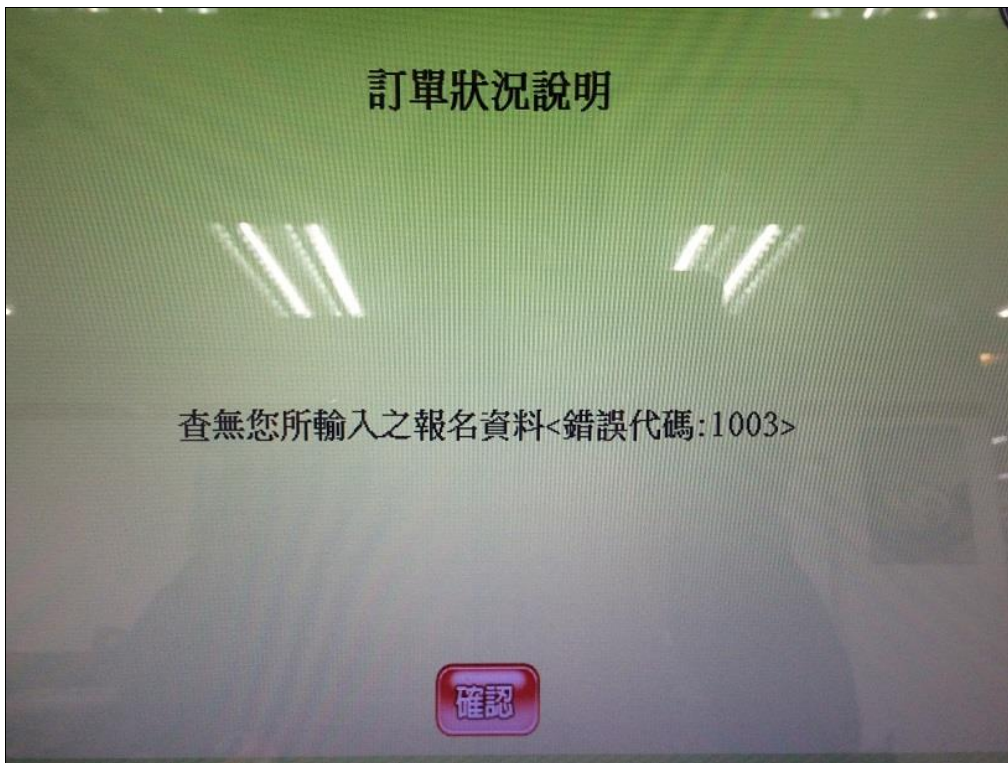

已過團報計畫設定之繳費期限

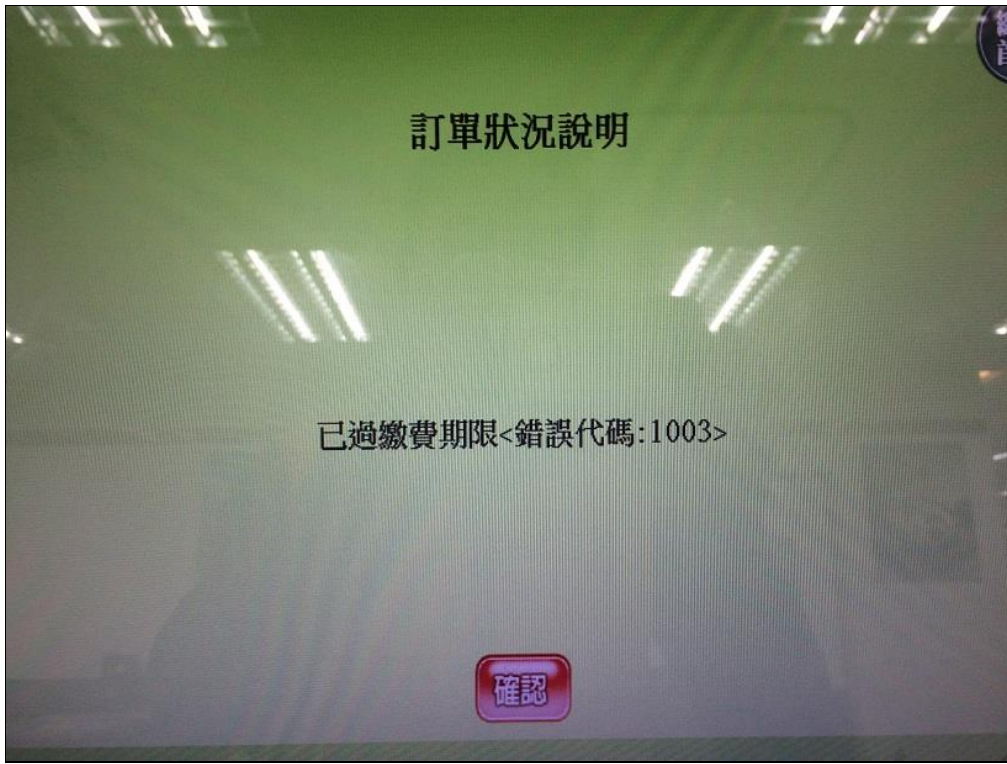

已完成繳費

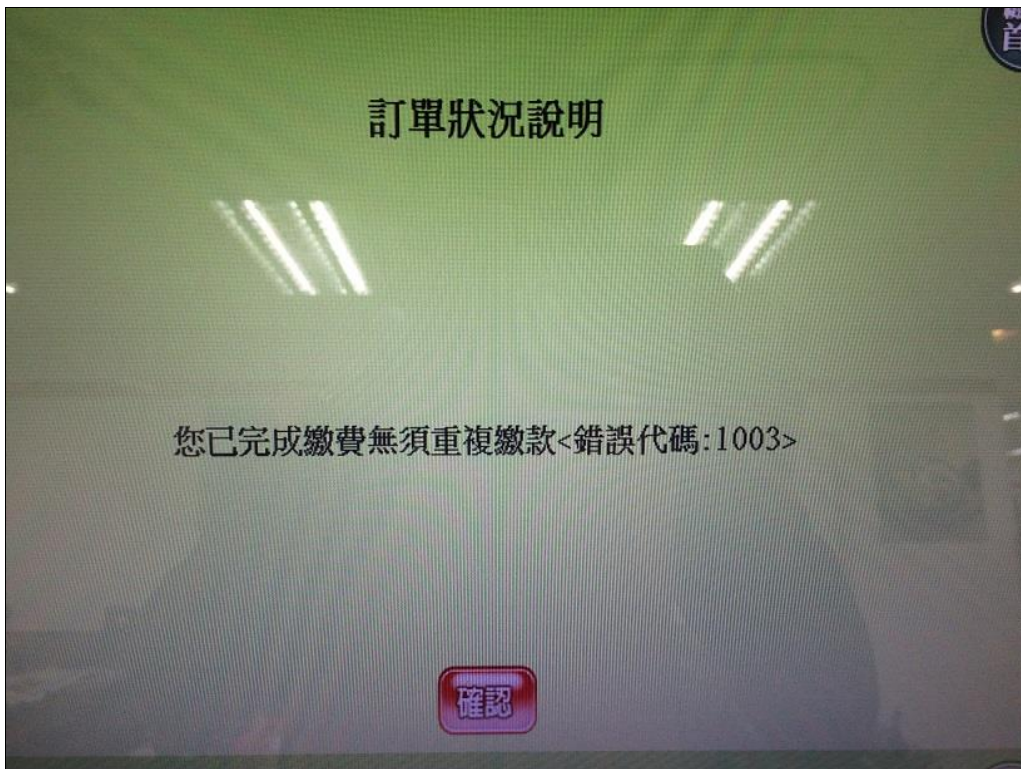

## 補充說明

1. 繳費單共兩聯，繳款聯及收執聯(消費者留存)。
2. 於 ibon 機台印出之 ibon 繳費單設有繳費期限，務必於規定時間內繳費，逾時須重新列印。
3. 繳費後請務必保留「繳費收據」及「手續費發票」，以作為交易異常確認之判明依據。
4. 切勿重複列印繳款!